Veranstaltungen Tourismusregion Coburg.Rennsteig

Filter-Kriterien:

- Zeitraum: **19.05.2024 + 30 Tage (Systemvorgabe)**
- Kategorien: **1**

Dienstag, 30. April

19:00 Uhr

Veranstaltungsort
ThermeNatur
Thermalbadstraße 18
96476 Bad Rodach

Tanz in den Mai

mit dem Alleinunterhalter Ronny Söllner

Voranmeldung unter Tel. 09564 / 9232-46 erbeten. Eintritt frei.

10:00 Uhr

08.04. - 22.06.2024
Ausstellungsort
Landesbibliothek Coburg,
Silbersaal
Schloßplatz 1
96450 Coburg

Musicalischer Grillenvertreiber

Der Komponist Melchior Franck am Hof des Herzogs Johann Casimir

Die Landesbibliothek Coburg zeigt historische Drucke, Handschriften, Briefe und Illustrationen zu Leben und Werk des Coburger Hofkapellmeisters. Die Ausstellung ermöglicht einen Blick auf die Umstände der Zeit in Coburg im Schatten des 30jährigen Krieges und speziell auf das musikalische und gesellschaftliche Umfeld Melchior Francks.

Mittwoch, 01. Mai

10:00 Uhr

Veranstaltungsort
Dorfplatz Rossfeld
96476 Bad Rodach-Rossfeld

Backhausfest der Rossfelder Musikanten

Donnerstag, 02. Mai

10:00 Uhr

08.04. - 22.06.2024
Ausstellungsort
Landesbibliothek Coburg,
Silbersaal
Schloßplatz 1
96450 Coburg

Musicalischer Grillenvertreiber

Der Komponist Melchior Franck am Hof des Herzogs Johann Casimir

Die Landesbibliothek Coburg zeigt historische Drucke, Handschriften, Briefe und Illustrationen zu Leben und Werk des Coburger Hofkapellmeisters. Die Ausstellung ermöglicht einen Blick auf die Umstände der Zeit in Coburg im Schatten des 30jährigen Krieges und speziell auf das musikalische und gesellschaftliche Umfeld Melchior Francks.

Freitag, 03. Mai

21:00 Uhr

Veranstaltungsort
Toxic-Toast
Unterer Bürglaß 14
96450 Coburg

Yotam Ben Horin (Useless ID)

Folk, Rock, Indie / Israel

Zwischen Folk, Rock, Indie, Elliott Smith und Brian Wilson: Yotam Ben Horin dürfte in Melodic-Hardcore und Pop-Punk-Kreisen hauptsächlich als Sänger und Bassist der israelischen Punkrock-Band Useless ID bekannt sein.

16:00 Uhr

Veranstaltungsort
Toxic-Toast
Unterer Bürglaß 14
96450 Coburg

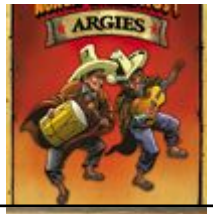

Argies (Argentinien)

Die argentinischen Punkrocker Argies kommen wieder zum Tanztee im Toxic-Toast vorbei.

10:00 Uhr

08.04. - 22.06.2024
Ausstellungsort
Landesbibliothek Coburg,
Silbersaal
Schloßplatz 1
96450 Coburg

Musicalischer Grillenvertreiber

Der Komponist Melchior Franck am Hof des Herzogs Johann Casimir

Die Landesbibliothek Coburg zeigt historische Drucke, Handschriften, Briefe und Illustrationen zu Leben und Werk des Coburger Hofkapellmeisters. Die Ausstellung ermöglicht einen Blick auf die Umstände der Zeit in Coburg im Schatten des 30jährigen Krieges und speziell auf das musikalische und gesellschaftliche Umfeld Melchior Francks.

19:30 Uhr

Veranstaltungsort
Landestheater Coburg,
Reithalle
Schlossplatz 3
96450 Coburg

Klanggrenzen 2024: Tango – Epoca de Oro!

Benefizkonzert: Musik und Tanz für den guten Zweck

Benefizkonzert zugunsten des Vereins KlinikClowns Bayern e.V. Das Ensemble Tanguedon spielt Arrangements von zentralen Figuren, die mit ihrer Musik die ganze Stadt Buenos Aires zum Tanzen brachten. Als besonderes Highlight konnten Tanya Gutiérrez und Sebastián Avedaño gewonnen werden, die spektakuläre Choreographien dazu zeigen. Freier Eintritt durch Sponsoring der VR-Bank Coburg.

Samstag, 04. Mai

11:00 Uhr

Veranstaltungsort
Hüttenplatz
Hüttenplatz
98724 Lauscha

Mellichstöckdooch - Löwenzahntag

Hier dreht sich alles um den Löwenzahn

11:00 Uhr

27.04. - 07.09.2024
Veranstaltungsort
Morizkirche Coburg
Kirchplatz 1
96450 Coburg

Musik zur Marktzeit

30 Minuten Musik zum Zuhören, Nachdenken und Entspannen

Musikerinnen und Musiker aus ganz Süddeutschland laden ein, für eine halbe Stunde der Hektik des Alltags zu entfliehen und die Seele baumeln zu lassen. Eintritt frei.

10:00 Uhr

08.04. - 22.06.2024
Ausstellungsort
Landesbibliothek Coburg,
Silbersaal
Schloßplatz 1
96450 Coburg

Musicalischer Grillenvertreiber

Der Komponist Melchior Franck am Hof des Herzogs Johann Casimir

Die Landesbibliothek Coburg zeigt historische Drucke, Handschriften, Briefe und Illustrationen zu Leben und Werk des Coburger Hofkapellmeisters. Die Ausstellung ermöglicht einen Blick auf die Umstände der Zeit in Coburg im Schatten des 30jährigen Krieges und speziell auf das musikalische und gesellschaftliche Umfeld Melchior Francks.

19:00 Uhr

Veranstaltungsort
ThermeNatur
Thermalbadstraße 18
96476 Bad Rodach

Gitty Bauersfeld

Tanzveranstaltung und Live Musik

Um Voranmeldung unter Tel. 09564 / 9232-46 wird gebeten und der Eintritt ist frei.

Sonntag, 05. Mai

10:00 Uhr

Veranstaltungsort
Synagoge Memmelsdorf
Judengasse 6

Jazz Frühschoppen mit Gige Brunner

96190 Untermerzbach

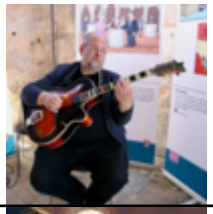

11:00 Uhr

Veranstaltungsort
Lutherschule Coburg
Albertsplatz 1
96450 Coburg

4. Kammerkonzert

In Kooperation mit Klanggrenzen

Auf dem Programm steht Johannes Brahms Klaviertrio Nr. 1 H-Dur, op. 8 (Urfassung von 1854 und revidierte Fassung von 1889).

19:30 Uhr

Veranstaltungsort
Schloss Rosenau, Marmorsaal
96472 Rödental

Divites (Streichquartett)

Konzert auf Schloss Rosenau

Emotionell, Einzigartig, auf höchstem Niveau: Das Quartett wurde 2021 gegründet und kann von Beginn an auf eine Partnerschaft mit Fever's Candlelight-Konzerten zurückblicken.

14:00 Uhr

05. - 12.05.2024
Veranstaltungsort
Neustadt b. Coburg und Sonneberg
96465 Neustadt b. Coburg

✨ Eröffnungsfeier des Internationalen PuppenFestivals 2024

auf dem Marktplatz in Neustadt b. Coburg

Offizielles Eröffnungsevent des Internationalen PuppenFestivals auf dem Marktplatz in Neustadt b. Coburg mit buntem Kinderprogramm!

10:30 Uhr

Veranstaltungsort
Kurpark
96476 Bad Rodach

Turnerspielmannszug

Kurkonzert

Bei schlechtem Wetter auf der Terrasse des ThermenRestautants. Eintritt frei.

10:00 Uhr

05. - 12.05.2024
Veranstaltungsort
Neustadt b. Coburg und Sonneberg
96465 Neustadt b. Coburg

✨ Internationales PuppenFestival Neustadt und Sonneberg 2024

Das Internationale PuppenFestival bleibt ein Pflichttermin für Puppen- und Teddyfans – gleich ob Kinder, Erwachsene oder Sammlende. Es sind verschiedene Ausstellungen, Lesungen, Aktionstage in regionalen Spielzeugfirmen, Werksverkäufe, Floh- und Trödelmärkte, der große Antik- und Sammlermarkt, das Teddy- und Puppenfest in Sonneberg, die Große Sammlerbörse in Neustadt, (Stadt-)Führungen sowie weitere Aktionen und Mitmachprogramme für Groß und Klein geplant.

Montag, 06. Mai

10:00 Uhr

08.04. - 22.06.2024
Ausstellungsort
Landesbibliothek Coburg, Silbersaal
Schloßplatz 1
96450 Coburg

Musicalischer Grillenvertreiber

Der Komponist Melchior Franck am Hof des Herzogs Johann Casimir

Die Landesbibliothek Coburg zeigt historische Drucke, Handschriften, Briefe und Illustrationen zu Leben und Werk des Coburger Hofkapellmeisters. Die Ausstellung ermöglicht einen Blick auf die Umstände der Zeit in Coburg im Schatten des 30jährigen Krieges und speziell auf das musikalische und gesellschaftliche Umfeld Melchior Francks.

08:30 Uhr

05. - 12.05.2024
Veranstaltungsort
Neustadt b. Coburg und Sonneberg
96465 Neustadt b. Coburg

✨ Internationales PuppenFestival Neustadt und Sonneberg 2024

Das Internationale PuppenFestival bleibt ein Pflichttermin für Puppen- und Teddyfans – gleich ob Kinder, Erwachsene oder Sammlende. Es sind verschiedene Ausstellungen, Lesungen, Aktionstage in regionalen Spielzeugfirmen, Werksverkäufe, Floh- und Trödelmärkte, der große Antik- und Sammlermarkt, das Teddy- und Puppenfest in Sonneberg, die Große Sammlerbörse in

Neustadt, (Stadt-)Führungen sowie weitere Aktionen und Mitmachprogramme für Groß und Klein geplant.

Dienstag, 07. Mai

10:00 Uhr

08.04. - 22.06.2024
Ausstellungsort
Landesbibliothek Coburg,
Silbersaal
Schloßplatz 1
96450 Coburg

Musicalischer Grillenvertreiber

Der Komponist Melchior Franck am Hof des Herzogs Johann Casimir

Die Landesbibliothek Coburg zeigt historische Drucke, Handschriften, Briefe und Illustrationen zu Leben und Werk des Coburger Hofkapellmeisters. Die Ausstellung ermöglicht einen Blick auf die Umstände der Zeit in Coburg im Schatten des 30jährigen Krieges und speziell auf das musikalische und gesellschaftliche Umfeld Melchior Francks.

08:30 Uhr

05. - 12.05.2024
Veranstaltungsort
Neustadt b. Coburg und
Sonneberg
96465 Neustadt b. Coburg

Internationales PuppenFestival Neustadt und Sonneberg 2024

Das Internationale PuppenFestival bleibt ein Pflichttermin für Puppen- und Teddyfans – gleich ob Kinder, Erwachsene oder Sammlende. Es sind verschiedene Ausstellungen, Lesungen, Aktionstage in regionalen Spielzeugfirmen, Werksverkäufe, Floh- und Trödelmärkte, der große Antik- und Sammlermarkt, das Teddy- und Puppenfest in Sonneberg, die Große Sammlerbörse in Neustadt, (Stadt-)Führungen sowie weitere Aktionen und Mitmachprogramme für Groß und Klein geplant.

Mittwoch, 08. Mai

18:00 Uhr

Veranstaltungsort
Hindenburgplatz - Neustadt b. Coburg
Hindenburgplatz 1
96465 Neustadt b. Coburg

Neustadt.VEREINt mit Live-Musik

Am Abend vor Christi Himmelfahrt sorgt das Spielzeugmuseum in Neustadt bei Coburg für einen stimmungsvollen Einstieg in das Wochenende.

10:00 Uhr

08.04. - 22.06.2024
Ausstellungsort
Landesbibliothek Coburg,
Silbersaal
Schloßplatz 1
96450 Coburg

Musicalischer Grillenvertreiber

Der Komponist Melchior Franck am Hof des Herzogs Johann Casimir

Die Landesbibliothek Coburg zeigt historische Drucke, Handschriften, Briefe und Illustrationen zu Leben und Werk des Coburger Hofkapellmeisters. Die Ausstellung ermöglicht einen Blick auf die Umstände der Zeit in Coburg im Schatten des 30jährigen Krieges und speziell auf das musikalische und gesellschaftliche Umfeld Melchior Francks.

08:30 Uhr

05. - 12.05.2024
Veranstaltungsort
Neustadt b. Coburg und
Sonneberg
96465 Neustadt b. Coburg

Internationales PuppenFestival Neustadt und Sonneberg 2024

Das Internationale PuppenFestival bleibt ein Pflichttermin für Puppen- und Teddyfans – gleich ob Kinder, Erwachsene oder Sammlende. Es sind verschiedene Ausstellungen, Lesungen, Aktionstage in regionalen Spielzeugfirmen, Werksverkäufe, Floh- und Trödelmärkte, der große Antik- und Sammlermarkt, das Teddy- und Puppenfest in Sonneberg, die Große Sammlerbörse in Neustadt, (Stadt-)Führungen sowie weitere Aktionen und Mitmachprogramme für Groß und Klein geplant.

Donnerstag, 09. Mai

10:00 Uhr

09. - 11.05.2024
Veranstaltungsort
Hofbrauhaus
Am Hofbräuhaus 1
96450 Coburg

campus.design open 2024

Werkschau der Hochschule Coburg

13:00 Uhr

09.05. - 12.05.2024
Veranstaltungsort
Marktplatz Coburg
96450 Coburg

Coburger Weinfest

am Markt

Für Weinliebhabende und Genussmenschen entfaltet sich auf dem Marktplatz eine einzigartige Atmosphäre, die von den unterschiedlichen Weinsorten und kulinarischen Spezialitäten geprägt wird. Das Weinfest bietet aber auch ein unterhaltsames Rahmenprogramm: Live-Bands und DJs sorgen für die richtige Stimmung und laden zum Tanzen ein.

11:00 Uhr

Veranstaltungsort
Meilschnitz
96465 Neustadt bei Coburg

Dorffest Meilschnitz mit Wamperling

Live Musik, Bier, Cocktails

Bei Bier, Kuchen, Bratwurst und Co. kann man am idyllischen Dorfteich entspannen und Live-Musik genießen.

06:00 Uhr

05. - 12.05.2024
Veranstaltungsort
Neustadt b. Coburg und Sonneberg
96465 Neustadt b. Coburg

Internationales PuppenFestival Neustadt und Sonneberg 2024

Das Internationale PuppenFestival bleibt ein Pflichttermin für Puppen- und Teddyfans – gleich ob Kinder, Erwachsene oder Sammlende. Es sind verschiedene Ausstellungen, Lesungen, Aktionstage in regionalen Spielzeugfirmen, Werksverkäufe, Floh- und Trödelmärkte, der große Antik- und Sammlermarkt, das Teddy- und Puppenfest in Sonneberg, die Große Sammlerbörse in Neustadt, (Stadt-)Führungen sowie weitere Aktionen und Mitmachprogramme für Groß und Klein geplant.

16:00 Uhr

Veranstaltungsort
Globe Coburg
Nina-Bellosa-Platz 1
96450 Coburg

Götterdämmerung

Dritter Tag des Bühnenfestspiels „Der Ring des Nibelungen“ von Richard Wagner

Wotans Speer ist zerschlagen, der Schicksalsfaden der Nornen gerissen und der Fluch des Ringes ist auf die nächste Generation übergegangen. Die alte Welt gerät aus den Fugen und die Götter schauen ihrem Untergang zu, während sich der Kampf um den Ring in die Welt der Menschen verlagert. Brünnhilde und Siegfried werden unbarmherzig in diese Machtkämpfe hineingezogen. Siegfried fällt – sein Tod wird zum Vorboten einer Katastrophe von epischem Ausmaß ...

Freitag, 10. Mai

19:30 Uhr

Veranstaltungsort
Stadttheater Hildburghausen
Coburger Straße 22
98646 Hildburghausen

Orchesterkonzert des Droste-Hülshoff-Gymnasiums Meersburg

10:00 Uhr

09. - 11.05.2024
Veranstaltungsort
Hofbrauhaus
Am Hofbräuhaus 1
96450 Coburg

campus.design open 2024

Werkschau der Hochschule Coburg

17:00 Uhr

09.05. - 12.05.2024
Veranstaltungsort
Marktplatz Coburg
96450 Coburg

Coburger Weinfest

am Markt

Für Weinliebhabende und Genussmenschen entfaltet sich auf dem Marktplatz eine einzigartige Atmosphäre, die von den unterschiedlichen Weinsorten und kulinarischen Spezialitäten geprägt wird. Das Weinfest bietet aber auch ein unterhaltsames Rahmenprogramm: Live-Bands und DJs sorgen für die richtige Stimmung und laden zum Tanzen ein.

19:00 Uhr

10.05. - 15.06.2024
Veranstaltungsort
Lutherweg

Festival am Lutherweg

10:00 Uhr

08.04. - 22.06.2024
Ausstellungsort
Landesbibliothek Coburg,
Silbersaal
Schloßplatz 1
96450 Coburg

Musicalischer Grillenvertreiber

Der Komponist Melchior Franck am Hof des Herzogs Johann Casimir

Die Landesbibliothek Coburg zeigt historische Drucke, Handschriften, Briefe und Illustrationen zu Leben und Werk des Coburger Hofkapellmeisters. Die Ausstellung ermöglicht einen Blick auf die Umstände der Zeit in Coburg im Schatten des 30jährigen Krieges und speziell auf das musikalische und gesellschaftliche Umfeld Melchior Francks.

08:30 Uhr

05. - 12.05.2024
Veranstaltungsort
Neustadt b. Coburg und
Sonneberg
96465 Neustadt b. Coburg

Internationales PuppenFestival Neustadt und Sonneberg 2024

Das Internationale PuppenFestival bleibt ein Pflichttermin für Puppen- und Teddyfans – gleich ob Kinder, Erwachsene oder Sammlende. Es sind verschiedene Ausstellungen, Lesungen, Aktionstage in regionalen Spielzeugfirmen, Werksverkäufe, Floh- und Trödelmärkte, der große Antik- und Sammlermarkt, das Teddy- und Puppenfest in Sonneberg, die Große Sammlerbörse in Neustadt, (Stadt-)Führungen sowie weitere Aktionen und Mitmachprogramme für Groß und Klein geplant.

Samstag, 11. Mai

13:00 Uhr

Veranstaltungsort
Hindenburgplatz - Neustadt b.
Coburg
Hindenburgplatz 1
96465 Neustadt b. Coburg

Buntes Familienprogramm

Beliebter Familientag am und im Spielzeugmuseum Neustadt: Das Museum bietet den Kindern eine Familientag-Rallye an und es können alle Aktionen erkundet werden.

13:00 Uhr

Veranstaltungsort
Museum der Deutschen
Spielzeugindustrie
Hindenburgplatz 1
96465 Neustadt b. Coburg

Familientag am und im Spielzeugmuseum Neustadt

Spiel und Spaß für die ganze Familie mit Plüschtierstopfen, Modelleisenbahn-Spielanlage, Mario und Luigi auf Karts, Kinderschminken, Bubble-Zirkus, 3D-Druck, plüschiger und rasanter Walking Act, Live-Musik uvm.

11:00 Uhr

27.04. - 07.09.2024
Veranstaltungsort
Morizkirche Coburg
Kirchplatz 1
96450 Coburg

Musik zur Marktzeit

30 Minuten Musik zum Zuhören, Nachdenken und Entspannen

Musikerinnen und Musiker aus ganz Süddeutschland laden ein, für eine halbe Stunde der Hektik des Alltags zu entfliehen und die Seele baumeln zu lassen. Eintritt frei.

19:30 Uhr

Veranstaltungsort
Globe Coburg
Nina-Bellosa-Platz 1
96450 Coburg

Don Giovanni

Dramma giocoso von Wolfgang Amadeus Mozart

Don Giovanni liebt unersättlich: die Frauen und die Freiheit. Solange er lebt wird er vor keinem amourösen Abenteuer Halt machen. Seine Liste an Geliebten wird daher stetig länger und länger. Als er aber durch einen unglücklichen Zufall in die Verlegenheit kommt, den Vater seines neuesten Lustobjekts zu töten, gerät seine Welt nachhaltig aus den Fugen …

10:00 Uhr

09. - 11.05.2024
Veranstaltungsort
Hofbrauhaus
Am Hofbräuhaus 1
96450 Coburg

campus.design open 2024

Werkschau der Hochschule Coburg

13:00 Uhr

09.05. - 12.05.2024
Veranstaltungsort
Marktplatz Coburg
96450 Coburg

Coburger Weinfest

am Markt

Für Weinliebhabende und Genussmenschen entfaltet sich auf dem Marktplatz eine einzigartige Atmosphäre, die von den unterschiedlichen Weinsorten und kulinarischen Spezialitäten geprägt wird. Das Weinfest bietet aber auch ein unterhaltsames Rahmenprogramm: Live-Bands und DJs

sorgen für die richtige Stimmung und laden zum Tanzen ein.

10:00 Uhr

08.04. - 22.06.2024
Ausstellungsort
Landesbibliothek Coburg,
Silbersaal
Schloßplatz 1
96450 Coburg

Musicalischer Grillenvertreiber

Der Komponist Melchior Franck am Hof des Herzogs Johann Casimir

Die Landesbibliothek Coburg zeigt historische Drucke, Handschriften, Briefe und Illustrationen zu Leben und Werk des Coburger Hofkapellmeisters. Die Ausstellung ermöglicht einen Blick auf die Umstände der Zeit in Coburg im Schatten des 30jährigen Krieges und speziell auf das musikalische und gesellschaftliche Umfeld Melchior Francks.

06:00 Uhr

05. - 12.05.2024
Veranstaltungsort
Neustadt b. Coburg und
Sonneberg
96465 Neustadt b. Coburg

Internationales PuppenFestival Neustadt und Sonneberg 2024

Das Internationale PuppenFestival bleibt ein Pflichttermin für Puppen- und Teddyfans – gleich ob Kinder, Erwachsene oder Sammlende. Es sind verschiedene Ausstellungen, Lesungen, Aktionstage in regionalen Spielzeugfirmen, Werksverkäufe, Floh- und Trödelmärkte, der große Antik- und Sammlermarkt, das Teddy- und Puppenfest in Sonneberg, die Große Sammlerbörse in Neustadt, (Stadt-)Führungen sowie weitere Aktionen und Mitmachprogramme für Groß und Klein geplant.

Sonntag, 12. Mai

18:00 Uhr

Veranstaltungsort
Globe Coburg
Nina-Bellosa-Platz 1
96450 Coburg

Der Tod und das Mädchen

Vierteiliger Ballettabend

Der Ballettabend setzt sich aus vier musikalischen und choreographisch eigenständigen Teilen zusammen. Die Choreografen Johnny McMillan, Eric Gauthier, Mark McClain und Johannes Kritzinger werden sich in ganz unterschiedlichen Ansätzen mit den unausweichlichen und überzeitlichen Themen Leben und Tod in all ihren Facetten auseinandersetzen.

11:00 Uhr

Veranstaltungsort
Freizeitpark „Villeneuve-sur-Lot“
Am Moos 28
96465 Neustadt b. Coburg

Kindertag zum PuppenFestival & Familientag der Fa. Prysmian

Ein Tag nur für Kinder und Familien mit Park-Rallye und Gewinnspiel, Walking Acts, RettRennen, Glückshafen, Hüpfburgen, Waldfee mit Kinderschminken und Riesenseifenblasen, Monsieur Chocolat, Theater vom Rabenberg uvm.

16:00 Uhr

Veranstaltungsort
Toxic-Toast
Unterer Bürglaß 14
96450 Coburg

Wie ich ein unbekannter, aber erfolgreicher Schriftsteller wurde mit Christian Seltmann und Band

Literaturkonzert

Der Literaturbetrieb: Faszinosum und Blackbox zugleich. Autor Christian Seltmann widmet ihm einen ungewöhnlichen Abend, mit Lesungsminiaturen, kabarettistischen Erzählpassagen und humorvollen Songs.

11:00 Uhr

09.05. - 12.05.2024
Veranstaltungsort
Marktplatz Coburg
96450 Coburg

Coburger Weinfest

am Markt

Für Weinliebhabende und Genussmenschen entfaltet sich auf dem Marktplatz eine einzigartige Atmosphäre, die von den unterschiedlichen Weinsorten und kulinarischen Spezialitäten geprägt wird. Das Weinfest bietet aber auch ein unterhaltsames Rahmenprogramm: Live-Bands und DJs sorgen für die richtige Stimmung und laden zum Tanzen ein.

10:30 Uhr

Veranstaltungsort
Schlossplatz
Schlossplatz 1
96476 Bad Rodach

Muttertagskonzert

mit der Stadtkapelle Bad Rodach; kostenfrei.

14:00 Uhr

Veranstaltungsort
ThermeNatur
Thermalbadstraße 18
96476 Bad Rodach

Singender Bademeister Klaus Müller

Musikalische Unterhaltung

09:30 Uhr

05. - 12.05.2024
Veranstaltungsort
Neustadt b. Coburg und Sonneberg
96465 Neustadt b. Coburg

Internationales PuppenFestival Neustadt und Sonneberg 2024

Das Internationale PuppenFestival bleibt ein Pflichttermin für Puppen- und Teddyfans – gleich ob Kinder, Erwachsene oder Sammlende. Es sind verschiedene Ausstellungen, Lesungen, Aktionstage in regionalen Spielzeugfirmen, Werksverkäufe, Floh- und Trödelmärkte, der große Antik- und Sammlermarkt, das Teddy- und Puppenfest in Sonneberg, die Große Sammlerbörse in Neustadt, (Stadt-)Führungen sowie weitere Aktionen und Mitmachprogramme für Groß und Klein geplant.

19:30 Uhr

Veranstaltungsort
Schloss Rosenau, Marmorsaal
96472 Rödental

Maximilian Mangold & Dante Montoya (Gitarre - Querflöte)

Konzert auf Schloss Rosenau

Maximilian Mangold gibt als gefragter Solist zahlreiche Konzerte und ist ein ebenso vielseitiger Kammermusiker in Duos mit Harfe, Flöte, Violine, Traversflöte und Sprecher, im Trio mit Flöte und Bratsche sowie mit dem Streichquartett Vlach-Quartett-Prag.

Montag, 13. Mai

10:00 Uhr

08.04. - 22.06.2024
Ausstellungsort
Landesbibliothek Coburg, Silbersaal
Schloßplatz 1
96450 Coburg

Musicalischer Grillenvertreiber

Der Komponist Melchior Franck am Hof des Herzogs Johann Casimir

Die Landesbibliothek Coburg zeigt historische Drucke, Handschriften, Briefe und Illustrationen zu Leben und Werk des Coburger Hofkapellmeisters. Die Ausstellung ermöglicht einen Blick auf die Umstände der Zeit in Coburg im Schatten des 30jährigen Krieges und speziell auf das musikalische und gesellschaftliche Umfeld Melchior Francks.

Dienstag, 14. Mai

10:00 Uhr

08.04. - 22.06.2024
Ausstellungsort
Landesbibliothek Coburg, Silbersaal
Schloßplatz 1
96450 Coburg

Musicalischer Grillenvertreiber

Der Komponist Melchior Franck am Hof des Herzogs Johann Casimir

Die Landesbibliothek Coburg zeigt historische Drucke, Handschriften, Briefe und Illustrationen zu Leben und Werk des Coburger Hofkapellmeisters. Die Ausstellung ermöglicht einen Blick auf die Umstände der Zeit in Coburg im Schatten des 30jährigen Krieges und speziell auf das musikalische und gesellschaftliche Umfeld Melchior Francks.

Mittwoch, 15. Mai

10:00 Uhr

08.04. - 22.06.2024
Ausstellungsort
Landesbibliothek Coburg, Silbersaal
Schloßplatz 1
96450 Coburg

Musicalischer Grillenvertreiber

Der Komponist Melchior Franck am Hof des Herzogs Johann Casimir

Die Landesbibliothek Coburg zeigt historische Drucke, Handschriften, Briefe und Illustrationen zu Leben und Werk des Coburger Hofkapellmeisters. Die Ausstellung ermöglicht einen Blick auf die Umstände der Zeit in Coburg im Schatten des 30jährigen Krieges und speziell auf das musikalische und gesellschaftliche Umfeld Melchior Francks.

Donnerstag, 16. Mai

20:00 Uhr

Veranstaltungsort
Leise am Markt
Herrngasse 2
96450 Coburg

Wildes Holz

25 Jahre auf dem Holzweg

Wildes Holz sind eine Ausnahmeerscheinung in der deutschen Musikszene, denn sie haben in 25 Jahren vieles erreicht mit einer eigenwilligen Instrumentierung: Gitarre, Kontrabass – und die gemeine Blockflöte.

10:00 Uhr

08.04. - 22.06.2024
Ausstellungsort
Landesbibliothek Coburg,
Silbersaal
Schloßplatz 1
96450 Coburg

Musicalischer Grillenvertreiber

Der Komponist Melchior Franck am Hof des Herzogs Johann Casimir

Die Landesbibliothek Coburg zeigt historische Drucke, Handschriften, Briefe und Illustrationen zu Leben und Werk des Coburger Hofkapellmeisters. Die Ausstellung ermöglicht einen Blick auf die Umstände der Zeit in Coburg im Schatten des 30jährigen Krieges und speziell auf das musikalische und gesellschaftliche Umfeld Melchior Francks.

Freitag, 17. Mai

19:30 Uhr

Veranstaltungsort
Globe Coburg
Nina-Bellosa-Platz 1
96450 Coburg

Don Giovanni

Dramma giocoso von Wolfgang Amadeus Mozart

Don Giovanni liebt unersättlich: die Frauen und die Freiheit. Solange er lebt wird er vor keinem amourösen Abenteuer Halt machen. Seine Liste an Geliebten wird daher stetig länger und länger. Als er aber durch einen unglücklichen Zufall in die Verlegenheit kommt, den Vater seines neuesten Lustobjekts zu töten, gerät seine Welt nachhaltig aus den Fugen ...

18:00 Uhr

10.05. - 15.06.2024
Veranstaltungsort
Lutherweg

Festival am Lutherweg

10:00 Uhr

08.04. - 22.06.2024
Ausstellungsort
Landesbibliothek Coburg,
Silbersaal
Schloßplatz 1
96450 Coburg

Musicalischer Grillenvertreiber

Der Komponist Melchior Franck am Hof des Herzogs Johann Casimir

Die Landesbibliothek Coburg zeigt historische Drucke, Handschriften, Briefe und Illustrationen zu Leben und Werk des Coburger Hofkapellmeisters. Die Ausstellung ermöglicht einen Blick auf die Umstände der Zeit in Coburg im Schatten des 30jährigen Krieges und speziell auf das musikalische und gesellschaftliche Umfeld Melchior Francks.

Samstag, 18. Mai

11:00 Uhr

27.04. - 07.09.2024
Veranstaltungsort
Morizkirche Coburg
Kirchplatz 1
96450 Coburg

Musik zur Marktzeit

30 Minuten Musik zum Zuhören, Nachdenken und Entspannen

Musikerinnen und Musiker aus ganz Süddeutschland laden ein, für eine halbe Stunde der Hektik des Alltags zu entfliehen und die Seele baumeln zu lassen. Eintritt frei.

10:00 Uhr

08.04. - 22.06.2024
Ausstellungsort
Landesbibliothek Coburg,
Silbersaal
Schloßplatz 1
96450 Coburg

Musicalischer Grillenvertreiber

Der Komponist Melchior Franck am Hof des Herzogs Johann Casimir

Die Landesbibliothek Coburg zeigt historische Drucke, Handschriften, Briefe und Illustrationen zu Leben und Werk des Coburger Hofkapellmeisters. Die Ausstellung ermöglicht einen Blick auf die Umstände der Zeit in Coburg im Schatten des 30jährigen Krieges und speziell auf das musikalische und gesellschaftliche Umfeld Melchior Francks.

Sonntag, 19. Mai

18:00 Uhr

Veranstaltungsort
Gerold-Strobel-Halle
Schlossplatz 2
96476 Bad Rodach

Eule findet den Beat mit Instrumenten

Musical

Kindermusical der Grund- und Mittelschule. Eintritt auf Spendenbasis. Kartenbestellung telefonisch oder an bestellung@waldbuehne-heldritt.de

10:00 Uhr

Veranstaltungsort
Mährenhausen
Alte Schule
96476 Bad Rodach

Dorffest in Mährenhausen

10:30 Uhr

Veranstaltungsort
Kurpark
96476 Bad Rodach

Musikverein Bad Königshofen

Kurkonzert

Bei schlechtem Wetter auf der Terrasse des ThermenRestautants; kostenfrei.

16:00 Uhr

Veranstaltungsort
Globe Coburg
Nina-Bellosa-Platz 1
96450 Coburg

Götterdämmerung

Dritter Tag des Bühnenfestspiels „Der Ring des Nibelungen“ von Richard Wagner

Wotans Speer ist zerschlagen, der Schicksalsfaden der Nornen gerissen und der Fluch des Ringes ist auf die nächste Generation übergegangen. Die alte Welt gerät aus den Fugen und die Götter schauen ihrem Untergang zu, während sich der Kampf um den Ring in die Welt der Menschen verlagert. Brünnhilde und Siegfried werden unbarmherzig in diese Machtkämpfe hineingezogen. Siegfried fällt – sein Tod wird zum Vorboten einer Katastrophe von epischem Ausmaß ...

Montag, 20. Mai

18:00 Uhr

Veranstaltungsort
Globe Coburg
Nina-Bellosa-Platz 1
96450 Coburg

Kiss Me, Kate!

Musikalische Komödie

Fred Graham ist pleite. Seine Hoffnung ruht auf seinem neusten Musical nach Shakespeares „Der Widerspenstigen Zähmung“. Damit die Show ein Erfolg wird, hat er seine Ex-Frau Lilli Vanessi in der Rolle der Kate besetzt. Beide würden sich wieder annähern, wäre da nicht Lois Lane, die die Rolle der Bianca spielt. Und da sind noch zwei Ganoven ...

Dienstag, 21. Mai

10:00 Uhr

08.04. - 22.06.2024
Ausstellungsort
Landesbibliothek Coburg,
Silbersaal
Schloßplatz 1
96450 Coburg

Musicalischer Grillenvertreiber

Der Komponist Melchior Franck am Hof des Herzogs Johann Casimir

Die Landesbibliothek Coburg zeigt historische Drucke, Handschriften, Briefe und Illustrationen zu Leben und Werk des Coburger Hofkapellmeisters. Die Ausstellung ermöglicht einen Blick auf die Umstände der Zeit in Coburg im Schatten des 30jährigen Krieges und speziell auf das musikalische und gesellschaftliche Umfeld Melchior Francks.

Mittwoch, 22. Mai

10:00 Uhr

08.04. - 22.06.2024
Ausstellungsort
Landesbibliothek Coburg,
Silbersaal
Schloßplatz 1
96450 Coburg

Musicalischer Grillenvertreiber

Der Komponist Melchior Franck am Hof des Herzogs Johann Casimir

Die Landesbibliothek Coburg zeigt historische Drucke, Handschriften, Briefe und Illustrationen zu Leben und Werk des Coburger Hofkapellmeisters. Die Ausstellung ermöglicht einen Blick auf die Umstände der Zeit in Coburg im Schatten des 30jährigen Krieges und speziell auf das musikalische und gesellschaftliche Umfeld Melchior Francks.

Donnerstag, 23. Mai

10:00 Uhr

08.04. - 22.06.2024
Ausstellungsort
Landesbibliothek Coburg,
Silbersaal
Schloßplatz 1
96450 Coburg

Musicalischer Grillenvertreiber

Der Komponist Melchior Franck am Hof des Herzogs Johann Casimir

Die Landesbibliothek Coburg zeigt historische Drucke, Handschriften, Briefe und Illustrationen zu Leben und Werk des Coburger Hofkapellmeisters. Die Ausstellung ermöglicht einen Blick auf die Umstände der Zeit in Coburg im Schatten des 30jährigen Krieges und speziell auf das musikalische und gesellschaftliche Umfeld Melchior Francks.

Freitag, 24. Mai

17:00 Uhr

10.05. - 15.06.2024
Veranstaltungsort
Lutherweg

Festival am Lutherweg

10:00 Uhr

08.04. - 22.06.2024
Ausstellungsort
Landesbibliothek Coburg,
Silbersaal
Schloßplatz 1
96450 Coburg

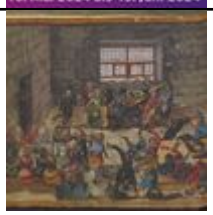

Musicalischer Grillenvertreiber

Der Komponist Melchior Franck am Hof des Herzogs Johann Casimir

Die Landesbibliothek Coburg zeigt historische Drucke, Handschriften, Briefe und Illustrationen zu Leben und Werk des Coburger Hofkapellmeisters. Die Ausstellung ermöglicht einen Blick auf die Umstände der Zeit in Coburg im Schatten des 30jährigen Krieges und speziell auf das musikalische und gesellschaftliche Umfeld Melchior Francks.

Samstag, 25. Mai

19:30 Uhr

Veranstaltungsort
Globe Coburg
Nina-Bellosa-Platz 1
96450 Coburg

Der Tod und das Mädchen

Vierteiliger Ballettabend

Der Ballettabend setzt sich aus vier musikalischen und choreographisch eigenständigen Teilen zusammen. Die Choreografen Johnny McMillan, Eric Gauthier, Mark McClain und Johannes Kritzinger werden sich in ganz unterschiedlichen Ansätzen mit den unausweichlichen und überzeitlichen Themen Leben und Tod in all ihren Facetten auseinandersetzen.

20:30 Uhr

Veranstaltungsort
Kongresshaus Rosengarten
Berliner Platz 1
96450 Coburg

Nirvana Symphonic Tribute

Rock-Classic-Show

Die Stimme einer Generation erklingt nun erstmals in einer Tribute-Rock-Classic-Show der besonderen Art. Nach 1994 gab es keine Gelegenheit, die großen Welthits von Nirvana mit unterlegter Symphonie zu erleben.

11:00 Uhr

27.04. - 07.09.2024
Veranstaltungsort
Morizkirche Coburg
Kirchplatz 1
96450 Coburg

Musik zur Marktzeit

30 Minuten Musik zum Zuhören, Nachdenken und Entspannen

Musikerinnen und Musiker aus ganz Süddeutschland laden ein, für eine halbe Stunde der Hektik des Alltags zu entfliehen und die Seele baumeln zu lassen. Eintritt frei.

16:00 Uhr

Veranstaltungsort
Kongresshaus Rosengarten
Berliner Platz 1
96450 Coburg

HeavySaurus

Dino-Rock für die ganze Familie

Die Kinder wollen rocken! Vier Dinosaurier und ein Drache, bringen Rockmusik für die ganze Familie auf die Bühne – ein echtes Live-Erlebnis mit kindgerechten Texten und bombastischer Show.

13:00 Uhr

Veranstaltungsort
Marktplatz Steinach
96523 Steinach

Frühlingsfest

17:00 Uhr

Veranstaltungsort
Jagdschloss, Haus des Gastes
Festsaal
96476 Bad Rodach

Rückertkreis: Klavierkonzert mit Roseanne Grell

Eintritt frei.

Sonntag, 26. Mai

14:00 Uhr

Veranstaltungsort
Bergloch
Berglochstraße
98646 Straufhain - OT
Steinfeld

Berglochfest

10:30 Uhr

Veranstaltungsort
Kurpark
96476 Bad Rodach

Lautertaler Musikanten

Kurkonzert

Bei schlechtem Wetter auf der Terrasse des ThermenRestautants. Eintritt frei.

13:30 Uhr

10.05. - 15.06.2024
Veranstaltungsort
Lutherweg

Festival am Lutherweg

15:00 Uhr

10.05. - 15.06.2024
Veranstaltungsort
Lutherweg

Festival am Lutherweg

18:00 Uhr

Veranstaltungsort
Globe Coburg
Nina-Bellosa-Platz 1
96450 Coburg

6. Sinfoniekonzert: „Sphärische Räume“

Programm stehen: Marcus Maria Reißenberger, COburger COmponist, Prelude; Missy Mazzoli, Sinfonia (for Orbiting Spheres) und Sergei Rachmaninow, Sinfonie Nr. 2 e-Moll op. 27 unter der musikalischen Leitung von Daniel Carter.

Montag, 27. Mai

10:00 Uhr

08.04. - 22.06.2024
Ausstellungsort
Landesbibliothek Coburg,
Silbersaal
Schloßplatz 1
96450 Coburg

Musicalischer Grillenvertreiber

Der Komponist Melchior Franck am Hof des Herzogs Johann Casimir

Die Landesbibliothek Coburg zeigt historische Drucke, Handschriften, Briefe und Illustrationen zu Leben und Werk des Coburger Hofkapellmeisters. Die Ausstellung ermöglicht einen Blick auf die Umstände der Zeit in Coburg im Schatten des 30jährigen Krieges und speziell auf das musikalische und gesellschaftliche Umfeld Melchior Francks.

20:00 Uhr

Veranstaltungsort
Globe Coburg
Nina-Bellosa-Platz 1
96450 Coburg

6. Sinfoniekonzert: „Sphärische Räume“

Programm stehen: Marcus Maria Reißenberger, COburger COmponist, Prelude; Missy Mazzoli, Sinfonia (for Orbiting Spheres) und Sergei Rachmaninow, Sinfonie Nr. 2 e-Moll op. 27 unter der musikalischen Leitung von Daniel Carter.

Dienstag, 28. Mai

14:00 Uhr

28.05. - 02.06.2024
Ausstellungsort
Kulturfabrik Cortendorf
Mühlenweg 6
96450 Coburg

Offene Ateliers und Galerien

Entdecken Sie die Faszination der Kunst in den Ateliers und Galerien der Kulturfabrik Cortendorf. Lokale Künstlerinnen und Künstler öffnen ihre Türen und gewähren Einblicke in ihre Schaffensprozesse. Besuchen Sie die Produzentengalerie von Stephan Welsch für eine kleine digitale Ausstellung mit Werken regionaler und internationaler Kunstschaffender. Gleichzeitig erleben Sie die 36. Coburger Designtage auf dem Gelände, welche vom CDO veranstaltet werden. Tauchen Sie ein in eine Welt voller Kreativität!

10:00 Uhr

08.04. - 22.06.2024
Ausstellungsort
Landesbibliothek Coburg,
Silbersaal
Schloßplatz 1
96450 Coburg

Musicalischer Grillenvertreiber

Der Komponist Melchior Franck am Hof des Herzogs Johann Casimir

Die Landesbibliothek Coburg zeigt historische Drucke, Handschriften, Briefe und Illustrationen zu Leben und Werk des Coburger Hofkapellmeisters. Die Ausstellung ermöglicht einen Blick auf die Umstände der Zeit in Coburg im Schatten des 30jährigen Krieges und speziell auf das musikalische und gesellschaftliche Umfeld Melchior Francks.

19:00 Uhr

28.05. bis 02.06.2024
Veranstaltungsort
Kulturfabrik Cortendorf
Mühlenweg 6
96450 Coburg

36. Coburger Designtage

Die 5-tägige Veranstaltung zieht jährlich viele Ausstellende und tausende Besucherinnen und Besucher an. Die Coburger Designtage verwandeln unter dem Motto „Co-Creation“ das faszinierende Gelände der Kulturfabrik Cortendorf in Coburg in einen Ort für Austausch, Innovation, Kreativität, Erleben und Aufenthalt.

Mittwoch, 29. Mai

14:00 Uhr

28.05. - 02.06.2024
Ausstellungsort
Kulturfabrik Cortendorf
Mühlenweg 6
96450 Coburg

Offene Ateliers und Galerien

Entdecken Sie die Faszination der Kunst in den Ateliers und Galerien der Kulturfabrik Cortendorf. Lokale Künstlerinnen und Künstler öffnen ihre Türen und gewähren Einblicke in ihre Schaffensprozesse. Besuchen Sie die Produzentengalerie von Stephan Welsch für eine kleine digitale Ausstellung mit Werken regionaler und internationaler Kunstschaffender. Gleichzeitig erleben Sie die 36. Coburger Designtage auf dem Gelände, welche vom CDO veranstaltet werden. Tauchen Sie ein in eine Welt voller Kreativität!

10:00 Uhr

08.04. - 22.06.2024
Ausstellungsort
Landesbibliothek Coburg,
Silbersaal
Schloßplatz 1
96450 Coburg

Musicalischer Grillenvertreiber

Der Komponist Melchior Franck am Hof des Herzogs Johann Casimir

Die Landesbibliothek Coburg zeigt historische Drucke, Handschriften, Briefe und Illustrationen zu Leben und Werk des Coburger Hofkapellmeisters. Die Ausstellung ermöglicht einen Blick auf die Umstände der Zeit in Coburg im Schatten des 30jährigen Krieges und speziell auf das musikalische und gesellschaftliche Umfeld Melchior Francks.

12:00 Uhr

28.05. bis 02.06.2024
Veranstaltungsort
Kulturfabrik Cortendorf
Mühlenweg 6

96450 Coburg

36. Coburger Designtage

Die 5-tägige Veranstaltung zieht jährlich viele Ausstellende und tausende Besucherinnen und Besucher an. Die Coburger Designtage verwandeln unter dem Motto „Co-Creation“ das faszinierende Gelände der Kulturfabrik Cortendorf in Coburg in einen Ort für Austausch, Innovation, Kreativität, Erleben und Aufenthalt.

Donnerstag, 30. Mai

14:00 Uhr

28.05. - 02.06.2024
Ausstellungsort
Kulturfabrik Cortendorf
Mühlenweg 6
96450 Coburg

Offene Ateliers und Galerien

Entdecken Sie die Faszination der Kunst in den Ateliers und Galerien der Kulturfabrik Cortendorf. Lokale Künstlerinnen und Künstler öffnen ihre Türen und gewähren Einblicke in ihre Schaffensprozesse. Besuchen Sie die Produzentengalerie von Stephan Welsch für eine kleine digitale Ausstellung mit Werken regionaler und internationaler Kunstschaffender. Gleichzeitig erleben Sie die 36. Coburger Designtage auf dem Gelände, welche vom CDO veranstaltet werden. Tauchen Sie ein in eine Welt voller Kreativität!

12:00 Uhr

28.05. bis 02.06.2024
Veranstaltungsort
Kulturfabrik Cortendorf
Mühlenweg 6
96450 Coburg

36. Coburger Designtage

Die 5-tägige Veranstaltung zieht jährlich viele Ausstellende und tausende Besucherinnen und Besucher an. Die Coburger Designtage verwandeln unter dem Motto „Co-Creation“ das faszinierende Gelände der Kulturfabrik Cortendorf in Coburg in einen Ort für Austausch, Innovation, Kreativität, Erleben und Aufenthalt.

16:00 Uhr

Veranstaltungsort
Globe Coburg
Nina-Bellosa-Platz 1
96450 Coburg

Götterdämmerung

Dritter Tag des Bühnenfestspiels „Der Ring des Nibelungen“ von Richard Wagner

Wotans Speer ist zerschlagen, der Schicksalsfaden der Nornen gerissen und der Fluch des Ringes ist auf die nächste Generation übergegangen. Die alte Welt gerät aus den Fugen und die Götter schauen ihrem Untergang zu, während sich der Kampf um den Ring in die Welt der Menschen verlagert. Brünnhilde und Siegfried werden unbarmherzig in diese Machtkämpfe hineingezogen. Siegfried fällt – sein Tod wird zum Vorboten einer Katastrophe von epischem Ausmaß ...

Freitag, 31. Mai

14:00 Uhr

28.05. - 02.06.2024
Ausstellungsort
Kulturfabrik Cortendorf
Mühlenweg 6
96450 Coburg

Offene Ateliers und Galerien

Entdecken Sie die Faszination der Kunst in den Ateliers und Galerien der Kulturfabrik Cortendorf. Lokale Künstlerinnen und Künstler öffnen ihre Türen und gewähren Einblicke in ihre Schaffensprozesse. Besuchen Sie die Produzentengalerie von Stephan Welsch für eine kleine digitale Ausstellung mit Werken regionaler und internationaler Kunstschaffender. Gleichzeitig erleben Sie die 36. Coburger Designtage auf dem Gelände, welche vom CDO veranstaltet werden. Tauchen Sie ein in eine Welt voller Kreativität!

20:00 Uhr

Veranstaltungsort
Marktplatz und Schlossplatz
96476 Bad Rodach

1125 Jahre Bad Rodach

Stadtjubuläum

Bayern 3-Band mit DJ, grenzenlos Wandern, buntes Markttreiben sowie OPA auf dem Schlossplatz.

12:00 Uhr

28.05. bis 02.06.2024
Veranstaltungsort
Kulturfabrik Cortendorf
Mühlenweg 6
96450 Coburg

36. Coburger Designtage

Die 5-tägige Veranstaltung zieht jährlich viele Ausstellende und tausende Besucherinnen und Besucher an. Die Coburger Designtage verwandeln unter dem Motto „Co-Creation“ das faszinierende Gelände der Kulturfabrik Cortendorf in Coburg in einen Ort für Austausch, Innovation, Kreativität, Erleben und Aufenthalt.

18:00 Uhr

Veranstaltungsort
SV Hut Coburg e. V.
Heckenweg 89a

Barbecue-Event beim SV Hut Coburg

96450 Coburg

Samstag, 01. Juni

19:00 Uhr

Veranstaltungsort
ThermeNatur
Thermalbadstraße 18
96476 Bad Rodach

Livemusik und Tanz mit Ronny Söllner

Evergreens von Damals und Heute mit dem Alleinunterhalter Ronny Söllner im ThermenRestaurant Bad Rodach. Voranmeldung unter Tel. 09564 / 9232-46. Eintritt frei.

11:00 Uhr

27.04. - 07.09.2024
Veranstaltungsort
Morizkirche Coburg
Kirchplatz 1
96450 Coburg

Musik zur Marktzeit

30 Minuten Musik zum Zuhören, Nachdenken und Entspannen

Musikerinnen und Musiker aus ganz Süddeutschland laden ein, für eine halbe Stunde der Hektik des Alltags zu entfliehen und die Seele baumeln zu lassen. Eintritt frei.

16:00 Uhr

10.05. - 15.06.2024
Veranstaltungsort
Lutherweg

Festival am Lutherweg

14:00 Uhr

28.05. - 02.06.2024
Ausstellungsort
Kulturfabrik Cortendorf
Mühlenweg 6
96450 Coburg

Offene Ateliers und Galerien

Entdecken Sie die Faszination der Kunst in den Ateliers und Galerien der Kulturfabrik Cortendorf. Lokale Künstlerinnen und Künstler öffnen ihre Türen und gewähren Einblicke in ihre Schaffensprozesse. Besuchen Sie die Produzentengalerie von Stephan Welsch für eine kleine digitale Ausstellung mit Werken regionaler und internationaler Kunstschaffender. Gleichzeitig erleben Sie die 36. Coburger Designtage auf dem Gelände, welche vom CDO veranstaltet werden. Tauchen Sie ein in eine Welt voller Kreativität!

09:30 Uhr

Veranstaltungsort
Marktplatz und Schlossplatz
96476 Bad Rodach

1125 Jahre Bad Rodach

Stadtjubuläum

Bayern 3-Band mit DJ, grenzenlos Wandern, buntes Markttreiben sowie OPA auf dem Schlossplatz.

12:00 Uhr

28.05. bis 02.06.2024
Veranstaltungsort
Kulturfabrik Cortendorf
Mühlenweg 6
96450 Coburg

36. Coburger Designtage

Die 5-tägige Veranstaltung zieht jährlich viele Ausstellende und tausende Besucherinnen und Besucher an. Die Coburger Designtage verwandeln unter dem Motto „Co-Creation“ das faszinierende Gelände der Kulturfabrik Cortendorf in Coburg in einen Ort für Austausch, Innovation, Kreativität, Erleben und Aufenthalt.

Sonntag, 02. Juni

15:00 Uhr

Veranstaltungsort
Waldbühne Heldritt
Zur Waldbühne 1
96476 Bad Rodach-Heldritt

Rudi Giovannini

Caruso der Berge und Grand Prix Sieger

18:00 Uhr

Veranstaltungsort
Morizkirche Coburg
Kirchplatz 1
96450 Coburg

Concert Royal Köln

Musik aus sächsischen Schlosskirchen mit Karla Schröter (Barockoboe) und Willi Kronenberg (Orgel). Es werden Werke für Barockoboe und Orgel von Bach, Krebs, Homilius, Hertel, Tag u.v.m. gespielt.

15:00 Uhr

Veranstaltungsort
Globe Coburg
Nina-Bellosa-Platz 1
96450 Coburg

Don Giovanni

Dramma giocoso von Wolfgang Amadeus Mozart

Don Giovanni liebt unersättlich: die Frauen und die Freiheit. Solange er lebt wird er vor keinem amourösen Abenteuer Halt machen. Seine Liste an Geliebten wird daher stetig länger und länger. Als er aber durch einen unglücklichen Zufall in die Verlegenheit kommt, den Vater seines neuesten Lustobjekts zu töten, gerät seine Welt nachhaltig aus den Fugen …

15:00 Uhr

10.05. - 15.06.2024
Veranstaltungsort
Lutherweg

Festival am Lutherweg

11:30 Uhr

28.05. - 02.06.2024
Ausstellungsort
Kulturfabrik Cortendorf
Mühlenweg 6
96450 Coburg

Offene Ateliers und Galerien

Entdecken Sie die Faszination der Kunst in den Ateliers und Galerien der Kulturfabrik Cortendorf. Lokale Künstlerinnen und Künstler öffnen ihre Türen und gewähren Einblicke in ihre Schaffensprozesse. Besuchen Sie die Produzentengalerie von Stephan Welsch für eine kleine digitale Ausstellung mit Werken regionaler und internationaler Kunstschaffender. Gleichzeitig erleben Sie die 36. Coburger Designtage auf dem Gelände, welche vom CDO veranstaltet werden. Tauchen Sie ein in eine Welt voller Kreativität!

09:00 Uhr

Veranstaltungsort
Marktplatz und Schlossplatz
96476 Bad Rodach

1125 Jahre Bad Rodach

Stadtjubuläum

Bayern 3-Band mit DJ, grenzenlos Wandern, buntes Markttreiben sowie OPA auf dem Schlossplatz.

12:00 Uhr

28.05. bis 02.06.2024
Veranstaltungsort
Kulturfabrik Cortendorf
Mühlenweg 6
96450 Coburg

36. Coburger Designtage

Die 5-tägige Veranstaltung zieht jährlich viele Ausstellende und tausende Besucherinnen und Besucher an. Die Coburger Designtage verwandeln unter dem Motto „Co-Creation“ das faszinierende Gelände der Kulturfabrik Cortendorf in Coburg in einen Ort für Austausch, Innovation, Kreativität, Erleben und Aufenthalt.

Montag, 03. Juni

10:00 Uhr

08.04. - 22.06.2024
Ausstellungsort
Landesbibliothek Coburg,
Silbersaal
Schloßplatz 1
96450 Coburg

Musicalischer Grillenvertreiber

Der Komponist Melchior Franck am Hof des Herzogs Johann Casimir

Die Landesbibliothek Coburg zeigt historische Drucke, Handschriften, Briefe und Illustrationen zu Leben und Werk des Coburger Hofkapellmeisters. Die Ausstellung ermöglicht einen Blick auf die Umstände der Zeit in Coburg im Schatten des 30jährigen Krieges und speziell auf das musikalische und gesellschaftliche Umfeld Melchior Francks.

Dienstag, 04. Juni

10:00 Uhr

08.04. - 22.06.2024
Ausstellungsort
Landesbibliothek Coburg,
Silbersaal
Schloßplatz 1

Musicalischer Grillenvertreiber

Der Komponist Melchior Franck am Hof des Herzogs Johann Casimir

Die Landesbibliothek Coburg zeigt historische Drucke, Handschriften, Briefe und Illustrationen zu Leben und Werk des Coburger Hofkapellmeisters. Die Ausstellung ermöglicht einen Blick auf

96450 Coburg

die Umstände der Zeit in Coburg im Schatten des 30jährigen Krieges und speziell auf das musikalische und gesellschaftliche Umfeld Melchior Francks.

Mittwoch, 05. Juni

10:00 Uhr

08.04. - 22.06.2024
Ausstellungsort
Landesbibliothek Coburg,
Silbersaal
Schloßplatz 1
96450 Coburg

Musicalischer Grillenvertreiber

Der Komponist Melchior Franck am Hof des Herzogs Johann Casimir

Die Landesbibliothek Coburg zeigt historische Drucke, Handschriften, Briefe und Illustrationen zu Leben und Werk des Coburger Hofkapellmeisters. Die Ausstellung ermöglicht einen Blick auf die Umstände der Zeit in Coburg im Schatten des 30jährigen Krieges und speziell auf das musikalische und gesellschaftliche Umfeld Melchior Francks.

Donnerstag, 06. Juni

16:30 Uhr

Veranstaltungsort
Wamperling
Edgar-Müller Straße 35
96465 Neustadt b. Coburg

Brauereihoffest beim Wamperling

mit Live Musik, Festbieranstich und mehr

Mit Warmup, 90er Party, Bierdeckelbörse, Festbetrieb und den Jungs von Volxxrock (Samstagabend). Spiel und Spaß ist für Groß und Klein (Hüpfburg) garantiert. Für das leibliche Wohl wird bestens gesorgt.

10:00 Uhr

08.04. - 22.06.2024
Ausstellungsort
Landesbibliothek Coburg,
Silbersaal
Schloßplatz 1
96450 Coburg

Musicalischer Grillenvertreiber

Der Komponist Melchior Franck am Hof des Herzogs Johann Casimir

Die Landesbibliothek Coburg zeigt historische Drucke, Handschriften, Briefe und Illustrationen zu Leben und Werk des Coburger Hofkapellmeisters. Die Ausstellung ermöglicht einen Blick auf die Umstände der Zeit in Coburg im Schatten des 30jährigen Krieges und speziell auf das musikalische und gesellschaftliche Umfeld Melchior Francks.

Freitag, 07. Juni

19:30 Uhr

Veranstaltungsort
Globe Coburg
Nina-Bellosa-Platz 1
96450 Coburg

Don Giovanni

Dramma giocoso von Wolfgang Amadeus Mozart

Don Giovanni liebt unersättlich: die Frauen und die Freiheit. Solange er lebt wird er vor keinem amourösen Abenteuer Halt machen. Seine Liste an Geliebten wird daher stetig länger und länger. Als er aber durch einen unglücklichen Zufall in die Verlegenheit kommt, den Vater seines neuesten Lustobjekts zu töten, gerät seine Welt nachhaltig aus den Fugen ...

16:30 Uhr

Veranstaltungsort
Wamperling
Edgar-Müller Straße 35
96465 Neustadt b. Coburg

Brauereihoffest beim Wamperling

mit Live Musik, Festbieranstich und mehr

Mit Warmup, 90er Party, Bierdeckelbörse, Festbetrieb und den Jungs von Volxxrock (Samstagabend). Spiel und Spaß ist für Groß und Klein (Hüpfburg) garantiert. Für das leibliche Wohl wird bestens gesorgt.

10:00 Uhr

08.04. - 22.06.2024
Ausstellungsort
Landesbibliothek Coburg,
Silbersaal
Schloßplatz 1
96450 Coburg

Musicalischer Grillenvertreiber

Der Komponist Melchior Franck am Hof des Herzogs Johann Casimir

Die Landesbibliothek Coburg zeigt historische Drucke, Handschriften, Briefe und Illustrationen zu Leben und Werk des Coburger Hofkapellmeisters. Die Ausstellung ermöglicht einen Blick auf die Umstände der Zeit in Coburg im Schatten des 30jährigen Krieges und speziell auf das musikalische und gesellschaftliche Umfeld Melchior Francks.

Samstag, 08. Juni

11:00 Uhr

27.04. - 07.09.2024
Veranstaltungsort
Morizkirche Coburg
Kirchplatz 1
96450 Coburg

Musik zur Marktzeit

30 Minuten Musik zum Zuhören, Nachdenken und Entspannen

Musikerinnen und Musiker aus ganz Süddeutschland laden ein, für eine halbe Stunde der Hektik des Alltags zu entfliehen und die Seele baumeln zu lassen. Eintritt frei.

11:00 Uhr

Veranstaltungsort
Wamperling
Edgar-Müller Straße 35
96465 Neustadt b. Coburg

Brauereihoffest beim Wamperling

mit Live Musik, Festbieranstich und mehr

Mit Warmup, 90er Party, Bierdeckelbörse, Festbetrieb und den Jungs von Volxxrock (Samstagabend). Spiel und Spaß ist für Groß und Klein (Hüpfburg) garantiert. Für das leibliche Wohl wird bestens gesorgt.

18:00 Uhr

Veranstaltungsort
Gemeindezentrum Kirche Jesu Christi
Eupenstraße 1
96450 Coburg

Prinz-Albert-Benefizkonzert

Pianist Robert Nakea

Schon seit frühester Kindheit begeisterte Robert Nakea das Klavierspiel und hier trägt er Stücke von Mendelssohn-Bartholdy, Chopin, Liszt und Debussy vor. Er hat sein Konzert dem hawaiianischen Prinzen Albert gewidmet, der bereits als Kind verstorben ist.

10:00 Uhr

08.04. - 22.06.2024
Ausstellungsort
Landesbibliothek Coburg, Silbersaal
Schloßplatz 1
96450 Coburg

Musicalischer Grillenvertreiber

Der Komponist Melchior Franck am Hof des Herzogs Johann Casimir

Die Landesbibliothek Coburg zeigt historische Drucke, Handschriften, Briefe und Illustrationen zu Leben und Werk des Coburger Hofkapellmeisters. Die Ausstellung ermöglicht einen Blick auf die Umstände der Zeit in Coburg im Schatten des 30jährigen Krieges und speziell auf das musikalische und gesellschaftliche Umfeld Melchior Francks.

19:00 Uhr

Veranstaltungsort
Kulturfabrik Cortendorf
Mühlenweg 6
96450 Coburg

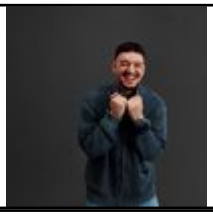

Montez

HUK-COBURG open-air-sommer

Montez gehört zur absoluten Spitze der Songwriter und Pop-Künstler im deutschsprachigen Raum.

Sonntag, 09. Juni

10:00 Uhr

Veranstaltungsort
Neuses
Friedrich-Rückert-Straße
96450 Coburg

90-jähriges Jubiläum Stadtteil Neuses

Gottesdienst und Feier im Rückertpark

Gestartet wird mit einem Gottesdienst in der Kirche St. Matthäus und anschließendem festlichen Umzug, welcher im Rückertpark Neuses endet. Hier gibt es ab 12 Uhr ein buntes Rahmenprogramm mit vielen Leckereien, Musik und Gastrednern.

11:00 Uhr

Veranstaltungsort
Lutherschule Coburg
Albertsplatz 1
96450 Coburg

5. Kammerkonzert

Auf dem Programm steht Barocke Kammermusik für Flöte, Oboe, Viola und Basso continuo mit Werken von Lotti, Heinichen, Bach und Graun.

10:30 Uhr

Veranstaltungsort
Kurpark
96476 Bad Rodach

Kurkonzert mit den Heimatmusikanten Brattendorf

Bei schlechtem Wetter auf der Terrasse des ThermenRestautants. Eintritt frei.

14:00 Uhr

Veranstaltungsort
ThermeNatur
Thermalbadstraße 18
96476 Bad Rodach

Singender Bademeister Ronny Söllner

Musikalische Unterhaltung

15:00 Uhr

Veranstaltungsort
Kulturfabrik Cortendorf
Mühlenweg 6
96450 Coburg

Rock in der Fabrik: BAND FESTIVAL

HUK-COBURG open-air-sommer

Heimische Bands treten auf großer Bühne auf: Frnz, MiTo Mars, Pantsdown, Panzertape, Rock Stoff, One Step Closer und Maerzfeld.

Montag, 10. Juni

20:00 Uhr

Veranstaltungsort
Kulturfabrik Cortendorf
Mühlenweg 6
96450 Coburg

The Rocky Horror Show

HUK-COBURG open-air-sommer

Die Produktion kommt als großes Schauspielmusical mit Chor, Ballettensemble und Live-Band des Landestheaters auf die Bühne.

10:00 Uhr

08.04. - 22.06.2024
Ausstellungsort
Landesbibliothek Coburg,
Silbersaal
Schloßplatz 1
96450 Coburg

Musicalischer Grillenvertreiber

Der Komponist Melchior Franck am Hof des Herzogs Johann Casimir

Die Landesbibliothek Coburg zeigt historische Drucke, Handschriften, Briefe und Illustrationen zu Leben und Werk des Coburger Hofkapellmeisters. Die Ausstellung ermöglicht einen Blick auf die Umstände der Zeit in Coburg im Schatten des 30jährigen Krieges und speziell auf das musikalische und gesellschaftliche Umfeld Melchior Francks.

Dienstag, 11. Juni

10:00 Uhr

08.04. - 22.06.2024
Ausstellungsort
Landesbibliothek Coburg,
Silbersaal
Schloßplatz 1
96450 Coburg

Musicalischer Grillenvertreiber

Der Komponist Melchior Franck am Hof des Herzogs Johann Casimir

Die Landesbibliothek Coburg zeigt historische Drucke, Handschriften, Briefe und Illustrationen zu Leben und Werk des Coburger Hofkapellmeisters. Die Ausstellung ermöglicht einen Blick auf die Umstände der Zeit in Coburg im Schatten des 30jährigen Krieges und speziell auf das musikalische und gesellschaftliche Umfeld Melchior Francks.

Mittwoch, 12. Juni

19:30 Uhr

Veranstaltungsort
Globe Coburg
Nina-Bellosa-Platz 1
96450 Coburg

Kiss Me, Kate!

Musikalische Komödie

Fred Graham ist pleite. Seine Hoffnung ruht auf seinem neusten Musical nach Shakespeares „Der Widerspenstigen Zähmung“. Damit die Show ein Erfolg wird, hat er seine Ex-Frau Lilli Vanessi in der Rolle der Kate besetzt. Beide würden sich wieder annähern, wäre da nicht Lois Lane, die die Rolle der Bianca spielt. Und da sind noch zwei Ganoven …

10:00 Uhr

08.04. - 22.06.2024
Ausstellungsort
Landesbibliothek Coburg,
Silbersaal
Schloßplatz 1
96450 Coburg

Musicalischer Grillenvertreiber

Der Komponist Melchior Franck am Hof des Herzogs Johann Casimir

Die Landesbibliothek Coburg zeigt historische Drucke, Handschriften, Briefe und Illustrationen zu Leben und Werk des Coburger Hofkapellmeisters. Die Ausstellung ermöglicht einen Blick auf die Umstände der Zeit in Coburg im Schatten des 30jährigen Krieges und speziell auf das musikalische und gesellschaftliche Umfeld Melchior Francks.

20:00 Uhr

12.06.2024
Veranstaltungsort
Kulturfabrik Cortendorf
Mühlenweg 6
96450 Coburg

Wanda

HUK-COBURG open-air-sommer

Nach Amore, Bussi, Niente und Ciao! hat die Wiener Rock'n'Roll-Band ihr fünftes Studioalbum veröffentlicht.

Donnerstag, 13. Juni

19:30 Uhr

Veranstaltungsort
Globe Coburg
Nina-Bellosa-Platz 1
96450 Coburg

Don Giovanni

Dramma giocoso von Wolfgang Amadeus Mozart

Don Giovanni liebt unersättlich: die Frauen und die Freiheit. Solange er lebt wird er vor keinem amourösen Abenteuer Halt machen. Seine Liste an Geliebten wird daher stetig länger und länger. Als er aber durch einen unglücklichen Zufall in die Verlegenheit kommt, den Vater seines neuesten Lustobjekts zu töten, gerät seine Welt nachhaltig aus den Fugen ...

10:00 Uhr

08.04. - 22.06.2024
Ausstellungsort
Landesbibliothek Coburg,
Silbersaal
Schloßplatz 1
96450 Coburg

Musicalischer Grillenvertreiber

Der Komponist Melchior Franck am Hof des Herzogs Johann Casimir

Die Landesbibliothek Coburg zeigt historische Drucke, Handschriften, Briefe und Illustrationen zu Leben und Werk des Coburger Hofkapellmeisters. Die Ausstellung ermöglicht einen Blick auf die Umstände der Zeit in Coburg im Schatten des 30jährigen Krieges und speziell auf das musikalische und gesellschaftliche Umfeld Melchior Francks.

20:00 Uhr

Veranstaltungsort
Kulturfabrik Cortendorf
Mühlenweg 6
96450 Coburg

In Extremo: Carpe Noctem

HUK-COBURG open-air-sommer

Bei der Burgentour wird das Publikum auf eine einzigartige Reise in die musikalische Vergangenheit der Band mitgenommen.

Freitag, 14. Juni

20:00 Uhr

Veranstaltungsort
HEU-Schänke beim HEU-HEINRICH
Unterlandstraße 59
98724 Neuhaus OT Scheibe-Alsbach

Heubeat - Bergwiesenfest

19:00 Uhr

Veranstaltungsort
Schlosskirche Schloss Ehrenburg
Schlossplatz 1
96450 Coburg

Sei Solo

Johann Sebastian Bach: Sonaten und Partiten für Solo-Violine

Auf dem Programm stehen Johann Sebastian Bachs Sonata I g-moll BWV 1001, Partita III E-dur BWV 1006 und Partita II d-moll BWV 1004.

17:00 Uhr

21.07.2023
Veranstaltungsort
Pörtnerhof Seßlach
Luitpoldstraße 15
96145 Seßlach

Eine Reise nach Italien

Open-Air Dinner

Amore, Vino, Musica und Siesta – lassen Sie sich beim Open-Air Dinner im Innenhof des Pörtnerhofes nach Italien entführen und singen Sie bei bekannten Hits aus Schlager, Pop und Musical kräftig mit. Seien Sie aber auch auf der Hut, wenn der Mafiaboss sie entführen will.

10:00 Uhr

08.04. - 22.06.2024
Ausstellungsort

Landesbibliothek Coburg,
Silbersaal
Schloßplatz 1
96450 Coburg

Musicalischer Grillenvertreiber

Der Komponist Melchior Franck am Hof des Herzogs Johann Casimir

Die Landesbibliothek Coburg zeigt historische Drucke, Handschriften, Briefe und Illustrationen zu Leben und Werk des Coburger Hofkapellmeisters. Die Ausstellung ermöglicht einen Blick auf die Umstände der Zeit in Coburg im Schatten des 30jährigen Krieges und speziell auf das musikalische und gesellschaftliche Umfeld Melchior Francks.

Samstag, 15. Juni

19:00 Uhr

Veranstaltungsort
HEU-Schänke beim HEU-HEINRICH
Unterlandstraße 59
98724 Neuhaus OT Scheibe-Alsbach

Heubeat - Bergwiesenfest

15:00 Uhr

Veranstaltungsort
Schloss Ehrenburg, Riesensaal
Schloßplatz 1
96450 Coburg

Podium für junge Künstler

Junge Musizierende im Alter von 9 bis 18 Jahren spielen Werke für Violine, Klarinette, Oboe, Klavier, Blockflöte und Violoncello. Der Eintritt ist frei – um Spenden wird gebeten.

15:00 Uhr

Veranstaltungsort
Vereinshaus „Reich“
Kirchstraße 2
96523 Steinach

21. Fest der Chormusik

11:00 Uhr

27.04. - 07.09.2024
Veranstaltungsort
Morizkirche Coburg
Kirchplatz 1
96450 Coburg

Musik zur Marktzeit

30 Minuten Musik zum Zuhören, Nachdenken und Entspannen

Musikerinnen und Musiker aus ganz Süddeutschland laden ein, für eine halbe Stunde der Hektik des Alltags zu entfliehen und die Seele baumeln zu lassen. Eintritt frei.

19:00 Uhr

Veranstaltungsort
Kongresshaus Rosengarten
Berliner Platz 1
96450 Coburg

Symphonischer Chor Bamberg

Trilogie für die Sinne – 24 Stimmen

„Luceat" – Meisterwerke der Chormusik, umrahmt von den Motetten Johann Sebastian Bachs unter Leitung von Mikko Sidoroff.

19:30 Uhr

10.05. - 15.06.2024
Veranstaltungsort
Lutherweg

Festival am Lutherweg

13:00 Uhr

Veranstaltungsort
Mittelstraße
96523 Steinach

Mittelstraßenfest

14:00 Uhr

Veranstaltungsort
Freizeitpark „Villeneuve-sur-Lot“
Am Moos 28
96465 Neustadt b. Coburg

23. Swing-im-Park-Festival

Ein vielseitiges und lebendiges Programm für die ganze Familie sorgt dafür, dass sich nicht nur Swing- und Jazzfans von dem Festival angesprochen fühlen. Die Schwerpunkte in diesem Jahr lauten „Swing, Jazz, Oldie-Rock“, sicher zur Freude aller Menschen, die sich gerne zur Musik bewegen. Aber nicht nur für gute Musik ist an den zwei Veranstaltungstagen gesorgt, im Park selbst gibt es ebenfalls genug zu entdecken. Festivalstimmung für Groß und Klein.

10:00 Uhr

08.04. - 22.06.2024
Ausstellungsort
Landesbibliothek Coburg,
Silbersaal
Schloßplatz 1
96450 Coburg

Musicalischer Grillenvertreiber

Der Komponist Melchior Franck am Hof des Herzogs Johann Casimir

Die Landesbibliothek Coburg zeigt historische Drucke, Handschriften, Briefe und Illustrationen zu Leben und Werk des Coburger Hofkapellmeisters. Die Ausstellung ermöglicht einen Blick auf die Umstände der Zeit in Coburg im Schatten des 30jährigen Krieges und speziell auf das musikalische und gesellschaftliche Umfeld Melchior Francks.

20:00 Uhr

Veranstaltungsort
Kulturfabrik Cortendorf
Mühlenweg 6
96450 Coburg

Jan Delay & Disko No.1

HUK-COBURG open-air-sommer

Jan Delay ist eine Ikone des deutschen Pop. Mit seiner phänomenalen Band ist er auf großer „Best of 25 Years“ Sommertournee.

Sonntag, 16. Juni

10:00 Uhr

Veranstaltungsort
HEU-Schänke beim HEU-HEINRICH
Unterlandstraße 59
98724 Neuhaus OT Scheibe-Alsbach

Heubeat - Bergwiesenfest

10:30 Uhr

Veranstaltungsort
Kurpark
96476 Bad Rodach

Kurkonzert mit den Jagdhornbläsern

unter dem Sonnensegel im Kurgarten

Bei schlechtem Wetter auf der Terrasse des ThermenRestaurants. Eintritt frei.

13:00 Uhr

Veranstaltungsort
Freizeitpark „Villeneuve-sur-Lot“
Am Moos 28
96465 Neustadt b. Coburg

Grüne Schätze

geführte Gartentour im Freizeitpark

Im Rahmen der Veranstaltung „Swing im Park“ gibt es eine geführte Tour mit Gästeführer Wolfgang Settmacher-Krumm durch Neustadts grüne Oase dem Freizeitpark „Villeneuve-sur-Lot". Kosten 3 €.

06:00 Uhr

Veranstaltungsort
LTV Gauerstadt Gelände
Hilmar-Franz-Straße 2
96476 Bad Rodach-OT Gauerstadt

Dorffest in Gauerstadt

mit großem Flohmarkt

09:30 Uhr

Veranstaltungsort
Freizeitpark „Villeneuve-sur-Lot“
Am Moos 28
96465 Neustadt b. Coburg

23. Swing-im-Park-Festival

Ein vielseitiges und lebendiges Programm für die ganze Familie sorgt dafür, dass sich nicht nur Swing- und Jazzfans von dem Festival angesprochen fühlen. Die Schwerpunkte in diesem Jahr lauten „Swing, Jazz, Oldie-Rock“, sicher zur Freude aller Menschen, die sich gerne zur Musik bewegen. Aber nicht nur für gute Musik ist an den zwei Veranstaltungstagen gesorgt, im Park selbst gibt es ebenfalls genug zu entdecken. Festivalstimmung für Groß und Klein.

20:00 Uhr

Veranstaltungsort

Kulturfabrik Cortendorf
Mühlenweg 6
96450 Coburg

Nena: Wir gehören zusammen Tour 2024

HUK-COBURG open-air-sommer

Das Publikum erwartet eine über zweistündige Live-Show mit Hits und Perlen aus Nenas Repertoire.

16:00 Uhr

Veranstaltungsort
Globe Coburg
Nina-Bellosa-Platz 1
96450 Coburg

Götterdämmerung

Dritter Tag des Bühnenfestspiels „Der Ring des Nibelungen“ von Richard Wagner

Wotans Speer ist zerschlagen, der Schicksalsfaden der Nornen gerissen und der Fluch des Ringes ist auf die nächste Generation übergegangen. Die alte Welt gerät aus den Fugen und die Götter schauen ihrem Untergang zu, während sich der Kampf um den Ring in die Welt der Menschen verlagert. Brünnhilde und Siegfried werden unbarmherzig in diese Machtkämpfe hineingezogen. Siegfried fällt – sein Tod wird zum Vorboten einer Katastrophe von epischem Ausmaß …

Montag, 17. Juni

20:00 Uhr

Veranstaltungsort
Foyer der HUK-COBURG
Willi-Hussong-Straße 2
96450 Coburg

Aaron Pilsan, Klavier

The Dancing Piano

Als einer der führenden Vertreter seiner Generation hat sich der junge Aaron Pilsan (*1995) aus dem Bregenzer Land rasch an die Spitze der internationalen Pianisten-Szene gespielt. Für das Jubiläumskonzert des VEREIN hat er eigens das Programm „The Dancing Piano“ konzipiert.

10:00 Uhr

08.04. - 22.06.2024
Ausstellungsort
Landesbibliothek Coburg,
Silbersaal
Schloßplatz 1
96450 Coburg

Musicalischer Grillenvertreiber

Der Komponist Melchior Franck am Hof des Herzogs Johann Casimir

Die Landesbibliothek Coburg zeigt historische Drucke, Handschriften, Briefe und Illustrationen zu Leben und Werk des Coburger Hofkapellmeisters. Die Ausstellung ermöglicht einen Blick auf die Umstände der Zeit in Coburg im Schatten des 30jährigen Krieges und speziell auf das musikalische und gesellschaftliche Umfeld Melchior Francks.

Dienstag, 18. Juni

20:00 Uhr

Veranstaltungsort
Landestheater Coburg,
Reithalle
Schlossplatz 3
96450 Coburg

Notte d´amore

Liederabend mit Marino Polanco

Mit „Notte d‘amore“ präsentiert Chormitglied Marino Polanco, nach dem großen Erfolg von „La Música del corazón – Klänge des Herzens“, seinen zweiten Liederabend in der Reithalle. Hierfür hat er ein abwechslungsreiches Programm mit romantischen italienischen Liedern und Arien zusammengestellt.

18:00 Uhr

Veranstaltungsort
Gerold-Strobel-Halle
Schlossplatz 2
96476 Bad Rodach

Eule findet den Beat mit Instrumenten

Musical

Kindermusical der Grund- und Mittelschule. Eintritt auf Spendenbasis. Kartenbestellung telefonisch oder an bestellung@waldbuehne-heldritt.de

---

10:00 Uhr

08.04. - 22.06.2024
Ausstellungsort
Landesbibliothek Coburg,
Silbersaal
Schloßplatz 1
96450 Coburg

Musicalischer Grillenvertreiber

Der Komponist Melchior Franck am Hof des Herzogs Johann Casimir

Die Landesbibliothek Coburg zeigt historische Drucke, Handschriften, Briefe und Illustrationen zu Leben und Werk des Coburger Hofkapellmeisters. Die Ausstellung ermöglicht einen Blick auf die Umstände der Zeit in Coburg im Schatten des 30jährigen Krieges und speziell auf das musikalische und gesellschaftliche Umfeld Melchior Francks.