Zur Ausstellungseröffnung am 6. Mai 2018, 11 Uhr

im Hospizverein Coburg,
Bahnhofstraße 36

laden wir Sie herzlich ein:

hospizverein coburg

und

Elona Ernst-Coburger

Malerei sei stumme Poesie und Poesie beredte Malerei - dies bestätigen die Bilder der Künstlerin aus Schweinfurt, deren Inspirationsquelle die Natur ist.

Den Auftakt der Ausstellung umrahmt musikalisch Robert Kotschenreuther an der Gitarre.

Besichtigung zu den Bürozeiten
Montag bis Freitag von 9 - 12 Uhr
und nach Vereinbarung:
Tel. 09561 - 790 533

Dauer der Ausstellung vom
6. Mai bis 25. August 2018

Kunst in den Räumen des Hospizvereins Coburg e.V.

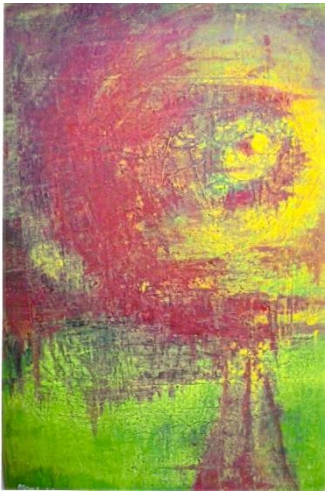

Elona Ernst - Coburger

Verzweigt

6. Mai bis 25. August 2018